CYME
Power Engineering Software and Solutions

CYME Network Editor

Flexible graphical user interface, displays and reports

CYME Network Editor는 C 분석모듈의 기간이 되는 그래픽유저인터페이스입니다. 이는 사용자에게 전력계통의 단선 결선도를 생성할 수 있는 편리함을 제공할 뿐만 아니라 디스플레이 및 보고서를 사용자가 원하는 대로 도출할 수 있도록 다양한 옵션을 제공합니다.

CYME Network Editor는 현재 전세계에서 가장 사용자 친화적이고 강력한 엔지니어링프로그램입니다.

최첨단 그래픽 사용자 인터페이스 외에도 현장에서 검증된 CYME 소프트웨어의 분석 기능은 이 소프트웨어 플랫폼에 통합되었습니다. 소프트웨어의 분석 기능 메뉴는 상황에 맞는 온라인 도움말과 함께 매우 사용자 친화적인 인터페이스로 제공됩니다.

- 단선 결선도 모양과 형태를 사용자가 원하는 대로 표현
- 내장된 키워드로 단선 결선도의 결과, 보고서 및 결과 태그를 사용자 지정 가능
- 모든 용지 크기에 계통연계를 인쇄할 수 있는 작업 공간의 페이지 레이아웃 개념 도입
- 네트웍디자이스들은 자체 연결 포트가 포함되어 있으며 그리고 버스나 노드에 즉시 연결할 필요 없이 작업 공간으로 끌어다 놓을 수 있습니다.
- 고객의 load model library는 복합재료 및 지수형태 둘다 포함하고 있습니다.
- 전기기기 데이터베이스 및 전력계통 설비 설정을 위한 "Tree View" 스타일
- 향상된 보호 협조 표시
- 다중 실행취소(Undo) 및 재실행 기능(Redo)들
- 편리한 그래픽 사용자 인터페이스, 디스플레이 및 보고서
- 표준 직교 이외의 원하는 연결을 생성하기 위한 중간 노드

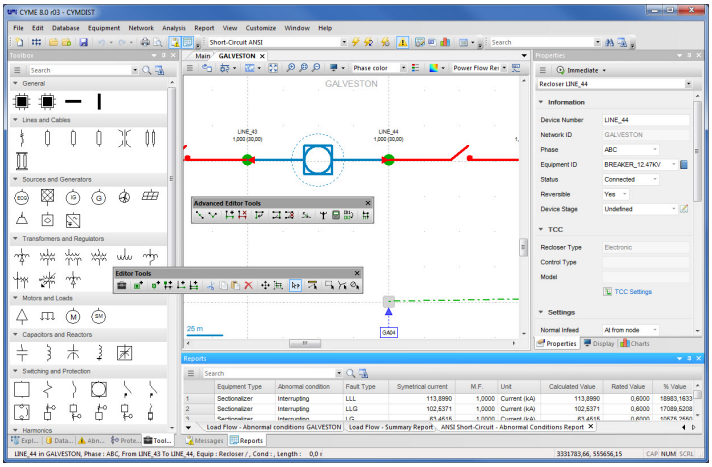

Powering Business Worldwide

CYME Network Editor

Flexible graphical user interface, displays and reports

- 향상된 그리드 부착 기능
- 다중 회로망의 표현
- 그룹속성들과 명령어들
- 케이블, 도체, 발전기 및 모터와 같은 설비의 광범위한 데이터베이스
- 발전기, 유도전동기, 동기전동기 등 모든 동적기기에 대한 전력기기 파라미터 추정 기능을 포함하는 데이터베이스 관리자
- 사용자 정의된 선로 간격 구성에 따라 송전선로의 정상분 및 영상분 임피던스 계산
- 시스 또는 접지 케환선이 있는 지중 단심 및/또는 삼심 케이블 임피던스 매개변수 계산
- 사용자 정의 심볼 라이브러리를 만드는 네트워크 심볼 편집기
- 내장된 데이터베이스 및 네트워크 연결 변환 프로그램을 통해 기존 PSAF 스터디 파일 가져오기
- AutoCAD® 도면 파일 과 계통망을 확인하기 위한 배치된 배경 지도 가져오기
- MS-Excel® 또는 Internet Explorer®로 보고서 내보내기
- CYME 프로그램에는 사용자가 소프트웨어 기능 및 사용자 정의에 익숙해지도록 하는 예제가 포함된 실습 자습서가 포함되어 있습니다. 이 자습서에는 필수 문서와 해당 자체 포함된 스터디 파일이 모두 포함되어 있습니다.

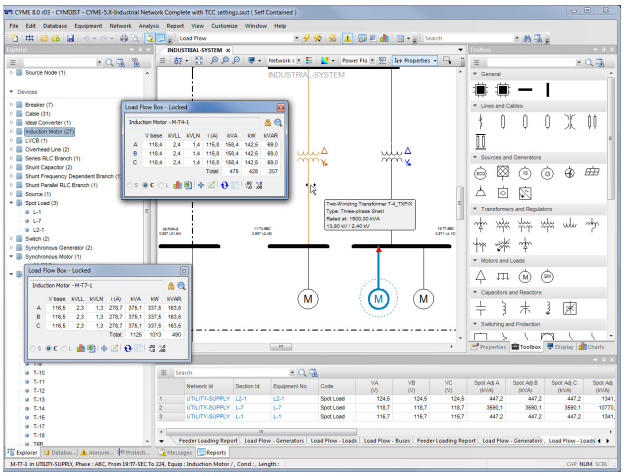

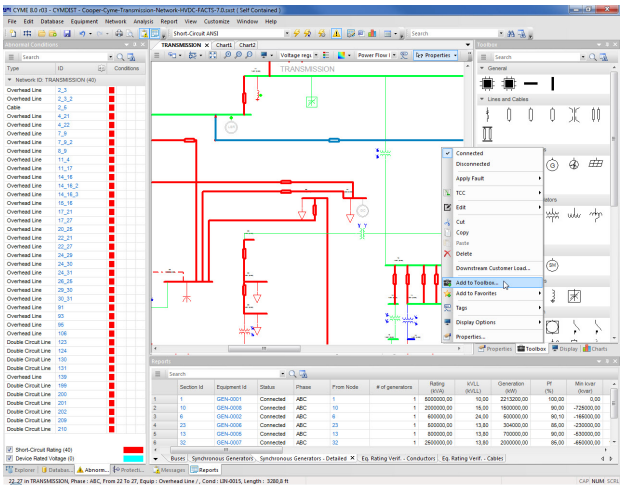

CYME International T&D
authorised representative in **Korea**;
Modern High Tech Co.,Ltd.
[08826] 서울시 관악구 관악로1
서울대학교 135동 에너지자원신기술
연구소 5층
TEL: 02-889-8050

Powering Business Worldwide

© 2017 Eaton All Rights Reserved
Printed in Canada
Publication No. BR 917 004 EN

Eaton is a registered trademark.

All other trademarks are property of their respective owners.

Follow us on social media to get the latest product and support information.